ООО «НБМСтрой»

Мы строим будущее!

Уважаемые дамы и господа!

ООО «НБМСтрой» - один из лидеров строительной отрасли Урала. Это многофункциональная компания, выступающая в роли Генерального подрядчика на объектах любой сложности

Мы стараемся последовательно расширять сферу своей деятельности, объемы строительства и географию работ. Это достигается комплексным подходом к реализации строительного проекта: квалифицированный персонал, современная материально-техническая база, эффективные методы управления, надежные производители строительных материалов и передовые технологии строительства

Основной задачей компании на ближайшие годы является работа в качестве генерального подрядчика на объектах промышленно-гражданского и дорожного строительства

С Уважением,
Директор ООО «НБМСтрой»
Бадалян Нельсон Мясникович

НБМСтрой

Наличие квалифицированного персонала — это одно из ключевых слагаемых успеха нашей компании

До начала строительных работ специалисты отдела геодезии проводят съемку на объекте

Получив результаты геодезической съемки, отдел ПТО подбирает наилучшее техническое решение задачи, разрабатывает ППР и получает разрешения на право производства строительных работ

Мы достигаем поставленных целей благодаря опытному и мотивированному персоналу, а так же эффективным методам управления

НБМСтрой

Мы обеспечиваем своих клиентов надежными и качественными решениями

На основе данных, полученных от ПТО, сметный отдел рассчитывает стоимость выполнения строительных работ и потребность в материалах

Специалисты отдела снабжения выбирают поставщиков только качественных, современных строительных материалов

НБМСтрой

Мы осуществляем контроль на всех этапах строительства

Контроль реализации всех стадий строительных работ, а так же соблюдение сроков, осуществляет Главный инженер проекта

Контроль за состоянием техники осуществляют Главный механик и начальник отдела ремонта оборудования

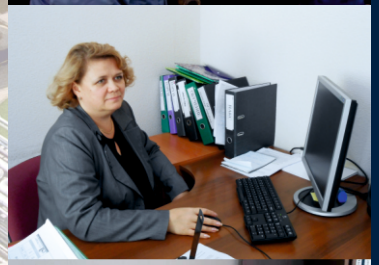

Контроль за соблюдением безопасных условий труда осуществляет отдел охраны труда

Контроль за расходованием средств при строительстве осуществляет бухгалтерия

НБМСтрой

Одной из главных составляющих качества и сроков выполнения работ является наличие у подрядчика дорожно-строительной техники

Наша компания имеет собственный парк грузовых автомобилей и дорожно-строительной техники, который постоянно обновляется и пополняется. Отдел главного механика следит за техническим состоянием работающей в компании техники и автомобилей

Мы развиваем и обновляем нашу материальную базу

Материальная база

НБМСтрой

Мы доверяем управление техникой только профессионалам

Направления деятельности

ООО «НБМСтрой» выполняет весь комплекс работ, связанных со строительством инфраструктуры объектов промышленного и гражданского назначения, а так же осуществляет работы по благоустройству и планировке территорий

Мы совершенствуем традиционные направления деятельности компании и развиваем новые

Направления деятельности

НБМСтрой

Мы занимаемся строительством и реконструкцией наружных инженерных сетей, а так же производим демонтаж старых строительных конструкций и сооружений

Мы демонтируем старые сети и строим новые

Направления деятельности

НБМСтрой

**Наша компания выполняет полный комплекс дорожных работ:
от восстановления уже имеющегося покрытия
до строительства новых дорог различных категорий**

Мы строим и ремонтируем дороги

Направления деятельности

НБМСтрой

Одним из новых направлений деятельности компании является экологическая реабилитация полигонов твердых бытовых отходов и строительство промышленных золошлакоотвалов

Мы развиваем новые направления деятельности компании

Наши проекты

В качестве примера строительства инфраструктуры промышленных объектов можно рассматривать сотрудничество нашей компании с ОАО «Фортум» по реконструкции объектов электрогенерации в России

Наши проекты

На ОАО «Фортум» мы реконструировали такие объекты как ЧГРЭС, ТЭЦ-1, ТЭЦ-2, расположенные в Челябинской области

Наши проекты

Наши проекты

ООО «НБМСтрой» способно реализовать любые проекты в дорожном строительстве. Компания обладает опытом строительства новых дорог, а так же выполняет ремонт уже существующего дорожного полотна

НБМСтрой

В качестве примера строительства новой дороги может служить реализация проекта строительства подъездной автодороги «Северный луч»

НБМСтрой

Строительство новой подъездной автодороги «Северный луч» было выполнено с высоким качеством и в короткие сроки

НБМСтрой

Наша компания успешно реализует проекты по строительству дорог на производственных площадках

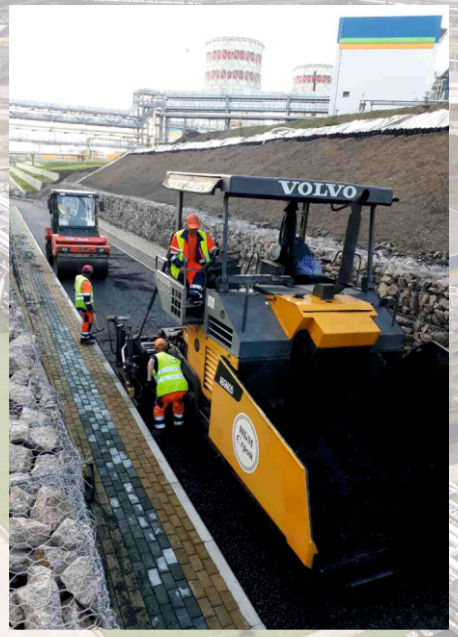

НБМСтрой

Мы выполняем различной сложности проекты по благоустройству территорий (в том числе и многоуровневые) с использованием высококачественных материалов

НБМСтрой

Мы устанавливаем системы водоотвода, дорожные знаки, различные типы ограждения, малые архитектурные формы, а так же укладываем дорожную плитку

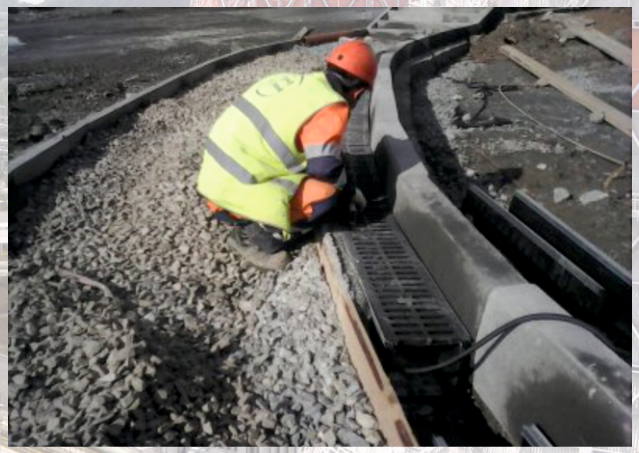

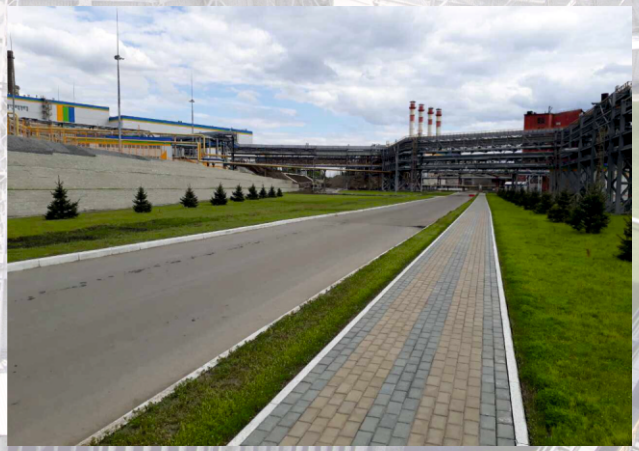

Наши лицензии и сертификаты

ООО «НБМСтрой» является членом саморегулируемой организации (СРО) с уровнем ответственности до 500 млн рублей. У компании оформлены лицензии МЧС и заключены договоры с МУП «ГОРЭКОЦЕНТР» на работу с отходами. ООО «НБМСтрой» имеет сертификаты системы менеджмента качества ИСО 9001-2015 (9001-2015)

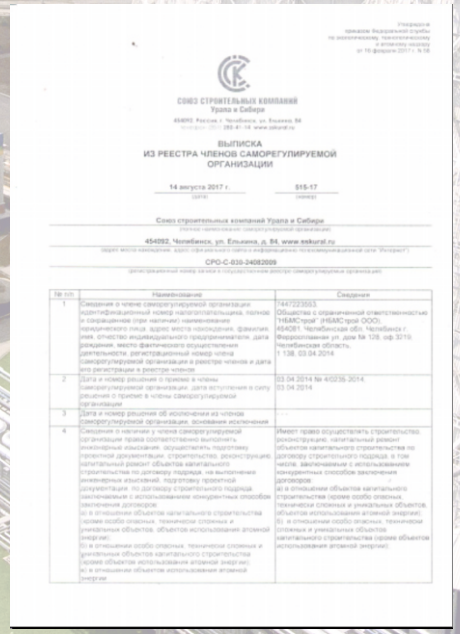

Утверждаю
приказом федеральной службы
по экологическому, технологическому
и атомному надзору
от 16 февраля 2017 г. № 58

СОЮЗ СТРОИТЕЛЬНЫХ КОМПАНИЙ
Урала и Сибири
454092, Россия, г. Челябинск, ул. Ельцина, 84
тел./факс: (351) 282-41-14 www.sskural.ru

ВЫПИСКА
ИЗ РЕЕСТРА ЧЛЕНОВ САМОРЕГУЛИРУЕМОЙ ОРГАНИЗАЦИИ

14 августа 2017 г. (дата) — 515-17 (номер)

Союз строительных компаний Урала и Сибири
(полное наименование саморегулируемой организации)

454092, Челябинск, ул. Ельцина, д. 84, www.sskural.ru
(адрес места нахождения, адрес официального сайта саморегулируемой организации в сети «Интернет»)

СРО-С-030-24082009
(регистрационный номер члена саморегулируемой организации)

№ п/п	Наименование	Сведения
1	Сведения о члене саморегулируемой организации: идентификационный номер налогоплательщика, полное и сокращенное (при наличии) наименование юридического лица, адрес места нахождения, фамилия, имя, отчество индивидуального предпринимателя, дата рождения, место фактического осуществления деятельности, регистрационный номер члена саморегулируемой организации в реестре членов и дата его регистрации в реестре членов	7447223053, Общество с ограниченной ответственностью "НБМСтрой" (НБМСтрой ООО), 454081, Челябинская обл., Челябинск г, Ферросплавная ул., дом № 128, оф.3219, Челябинская область, 1.138, 03.04.2014
2	Дата и номер решения о приеме в члены саморегулируемой организации, дата вступления в силу решения о приеме в члены саморегулируемой организации	03.04.2014 № 40236-2014, 03.04.2014
3	Дата и номер решения об исключении из членов саморегулируемой организации, основания исключения	
4	Сведения о наличии у члена саморегулируемой организации права соответственно выполнять инженерные изыскания, осуществлять подготовку проектной документации, строительство, реконструкцию, капитальный ремонт объектов капитального строительства по договору подряда, на выполнение инженерных изысканий, подготовку проектной документации, по договору строительного подряда, заключаемым с использованием конкурентных способов заключения договоров: а) в отношении объектов капитального строительства (кроме особо опасных, технически сложных и уникальных объектов, объектов использования атомной энергии); б) в отношении особо опасных, технически сложных и уникальных объектов капитального строительства (кроме объектов использования атомной энергии); в) в отношении объектов использования атомной энергии	Имеет право осуществлять строительство, реконструкцию, капитальный ремонт объектов капитального строительства по договору строительного подряда, в том числе, заключаемым с использованием конкурентных способов заключения договоров: а) в отношении объектов капитального строительства (кроме особо опасных, технически сложных и уникальных объектов, объектов использования атомной энергии); б) в отношении особо опасных, технически сложных и уникальных объектов капитального строительства (кроме объектов использования атомной энергии)

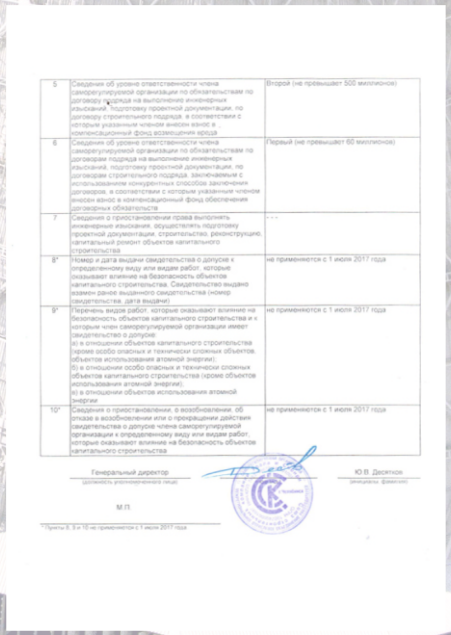

5	Сведения об уровне ответственности члена саморегулируемой организации по обязательствам по договору подряда на выполнение инженерных изысканий, подготовку проектной документации, по договору строительного подряда, в соответствии с которыми указанным членом внесен взнос в компенсационный фонд возмещения вреда	Второй (не превышает 500 миллионов)
6	Сведения об уровне ответственности члена саморегулируемой организации по обязательствам по договорам подряда на выполнение инженерных изысканий, подготовку проектной документации, по договорам строительного подряда, заключаемым с использованием конкурентных способов заключения договоров, в соответствии с которыми указанным членом внесен взнос в компенсационный фонд обеспечения договорных обязательств	Первый (не превышает 60 миллионов)
7	Сведения о приостановлении права выполнять инженерные изыскания, осуществлять подготовку проектной документации, строительство, реконструкцию, капитальный ремонт объектов капитального строительства	- - -
8*	Номер и дата выдачи свидетельства о допуске к определенному виду или видам работ, которые оказывают влияние на безопасность объектов капитального строительства. Свидетельство выдано взамен ранее выданного свидетельства (номер свидетельства, дата выдачи)	не применяются с 1 июля 2017 года
9*	Перечень видов работ, которые оказывают влияние на безопасность объектов капитального строительства и в которых член саморегулируемой организации имеет свидетельство о допуске: а) в отношении объектов капитального строительства (кроме особо опасных и технически сложных объектов, объектов использования атомной энергии); б) в отношении особо опасных и технически сложных объектов капитального строительства (кроме объектов использования атомной энергии); в) в отношении объектов использования атомной энергии	не применяются с 1 июля 2017 года
10*	Сведения о приостановлении, о возобновлении, об отказе в возобновлении или о прекращении действия свидетельства о допуске члена саморегулируемой организации к определенному виду или видам работ, которые оказывают влияние на безопасность объектов капитального строительства	не применяются с 1 июля 2017 года

Генеральный директор
(должность уполномоченного лица)

Ю.В. Десятов
(инициалы, фамилия)

М.П.

*Пункты 8, 9 и 10 не применяются с 1 июля 2017 года

НБМСтрой

РФ, г.Челябинск, Проспект Ленина, д.89, оф.534
Тел.: +7 (351) 225-15-86; 225-15-87
E-mail: ooonbmstroi@yandex.ru